CURSO ACREDITADO DE TÉCNICO DE PELUQUERÍA

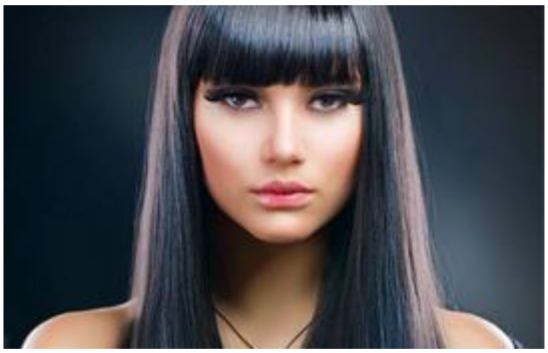

Objetivos del curso de Técnico de Peluquería:

Preparar los equipos, **realizar técnicas de limpieza y acondicionamiento del cabello y cuero cabelludo y aplicación de técnicas de cambios de forma y color,** bajo la supervisión del técnico responsable, en condiciones de higiene y seguridad óptimas.

Mejorar la imagen personal del cliente, aplicando protocolos de trabajos técnicos de peluquería para el cuidado y el **embellecimiento del cabello** y técnicas complementarias de arreglo y rasurado de la barba y el bigote, en condiciones de calidad, seguridad e higiene óptimas.

Proponer y realizar, en su caso, **cambios de imagen mediante procesos de transformación y embellecimiento del cabello y rostro**, asesorando al cliente en función de las necesidades y técnicas requeridas, y dirigir y gestionar las actividades profesionales y empresariales vinculadas al desarrollo de la prestación de servicios de peluquería técnico-artística en los distintos ámbitos de actuación.

Cualificación Laboral obtenida:

- Peluquero – peluquera unisex.
- Comercial de productos de peluquería.
- Director Técnico-Artístico de salones de peluquería.
- Director Técnico-artístico de peluquería en producciones audiovisuales y escénicas.
- Asesor artístico de peluquería.
- Encargado de centros de peluquería.
- Demostrador de productos y aparatos de peluquería.
- Asesor de productos y servicios de peluquería.
- Formador técnico en productos, aparatos y técnicas de peluquería.

¿Qué cualificación obtienes?

- Servicios auxiliares de peluquería
- Peluquería
- Peluquería técnico artística

Duración: 19 meses

Listado de módulos

- MF0058_1: Higiene y asepsia aplicadas a peluquería
- MF0059_1: Montajes para cambios de forma e inicio del peinado
- MF0060_1: Aplicación de cosméticos para los cambios de color del cabello
- MF0347_2: Análisis del cuero cabelludo y cabello, protocolos de trabajos técnicos y cuidados capilares estéticos
- MF0348_2: Color en peluquería
- MF0349_2: Peinados, acabados y recogidos
- UF0533: Aplicación de pelucas, postizos y extensiones
- MF0350_2: Cambios de forma permanente en el cabello
- MF0351_2: Corte del cabello y técnicas complementarias
- MF0352_2: Asesoramiento y venta de productos y servicios para la Imagen Personal
- MF0793_3: Asesoría en peluquería
- MF0348_2: Color en peluquería
- MF0794_3: Protocolos técnicos y peinados para peluquerías y producciones audiovisuales y escénicas.
- MF0795_3: Dirección y gestión de empresas de imagen personal.